



📢 Ya está disponible el simulador de ranking de notas educación media @demre\_uchile para la admisión 2021 a las universidades del Sistema de #Acceso 🚀  
Ingresa 🖱️ [simulador.demre.cl](https://simulador.demre.cl)

Subsecretaría de Educación Superior

DEMRE

000

diciembre 28

Conoce el simulador de puntaje ranking proceso de admisión 2021

Encuétralo en <https://simulador.demre.cl>

ACCESO Educación Superior

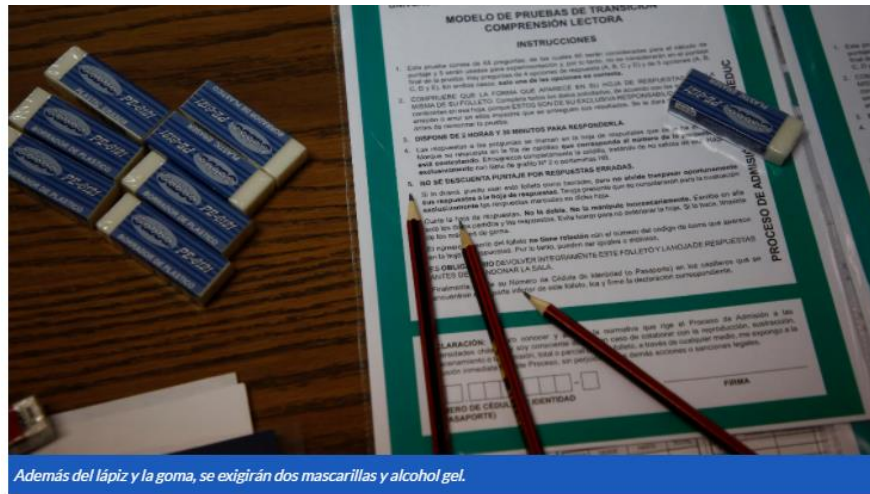

## **LAS 10 COSAS QUE TIENES QUE SABER SOBRE LAS MEDIDAS SANITARIAS PARA RENDIR LA PDT**

1. Usa en todo momento una mascarilla que cubra nariz y boca. Ten a mano una mascarilla de recambio y alcohol gel al 70%.
2. Mantén una distancia física de al menos 1 metro lineal con las otras personas.
3. Si estas con aislamiento obligatorio, recuerda que se hará una aplicación extraordinaria para estos casos. Solo debes seguir el procedimiento para ser habilitado.
4. Cuando seas llamado a la sala de aplicación correspondiente, deberás quitar tu mascarilla por 3 segundos para que el examinador te pueda identificar.
5. Una vez en la sala, deberás dejar tu cédula de identidad y tarjeta de identificación en la mesa designada para ello.
6. Evita tocar tu cara, ojos, nariz y boca.
7. En caso de estornudar o toser debes hacerlo con un antebrazo o en un pañuelo desechable.
8. No debes compartir objetos personales tales como lápices, goma de borrar, alimentos u otros.
9. Terminada la aplicación de la prueba deberás salir del local inmediatamente.
10. Y recuerda:

***¡LA ALTERNATIVA CORRECTA, ES CUIDARNOS!***

El grupo de rendición y fecha que te corresponde rendirla, está disponible desde el lunes 21 de diciembre de 2020 a través del portal Acceso Mineduc (<https://acceso.mineduc.cl>). En este portal se informa la fecha precisa en que rendirás la PDT, ya sea en el primer grupo -lunes 4 y martes 5 de enero de 2021-, o el segundo -jueves 7 y viernes 8 de enero de 2021-.

**Los locales de rendición se informarán el sábado 2 de enero de 2021 a través de las páginas webs de Acceso Mineduc y el DEMRE.**

*Secretaría  
Preuniversitario San Pablo*

